

ZONA A

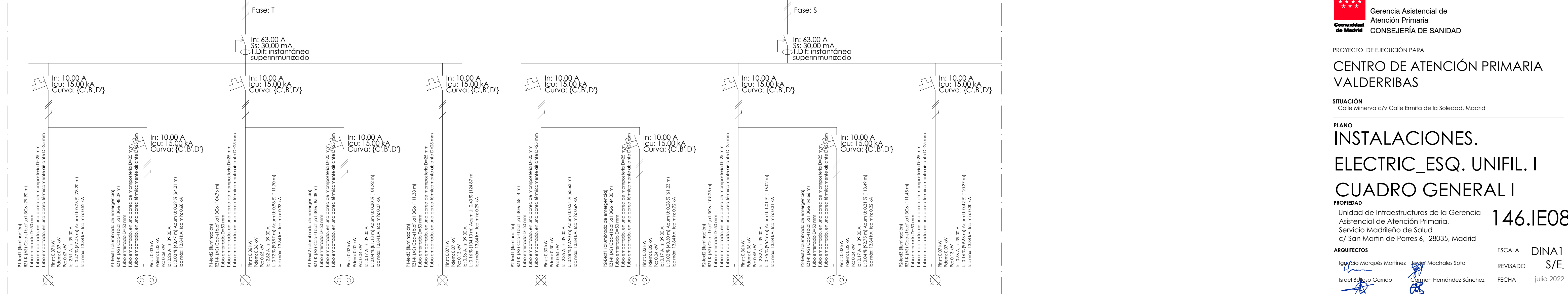

ZONA B

CENTRO DE TRANSFORMACIÓN

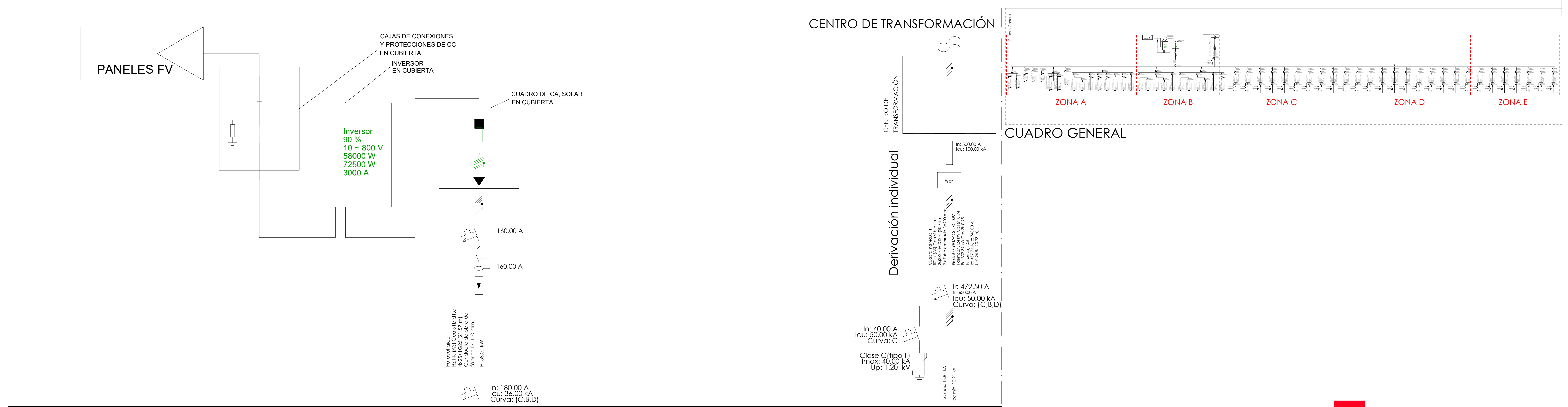
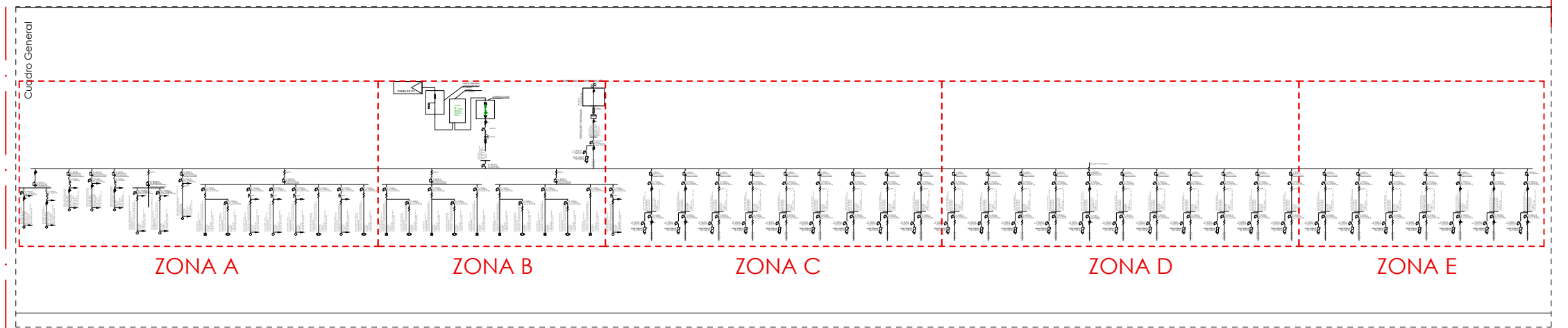
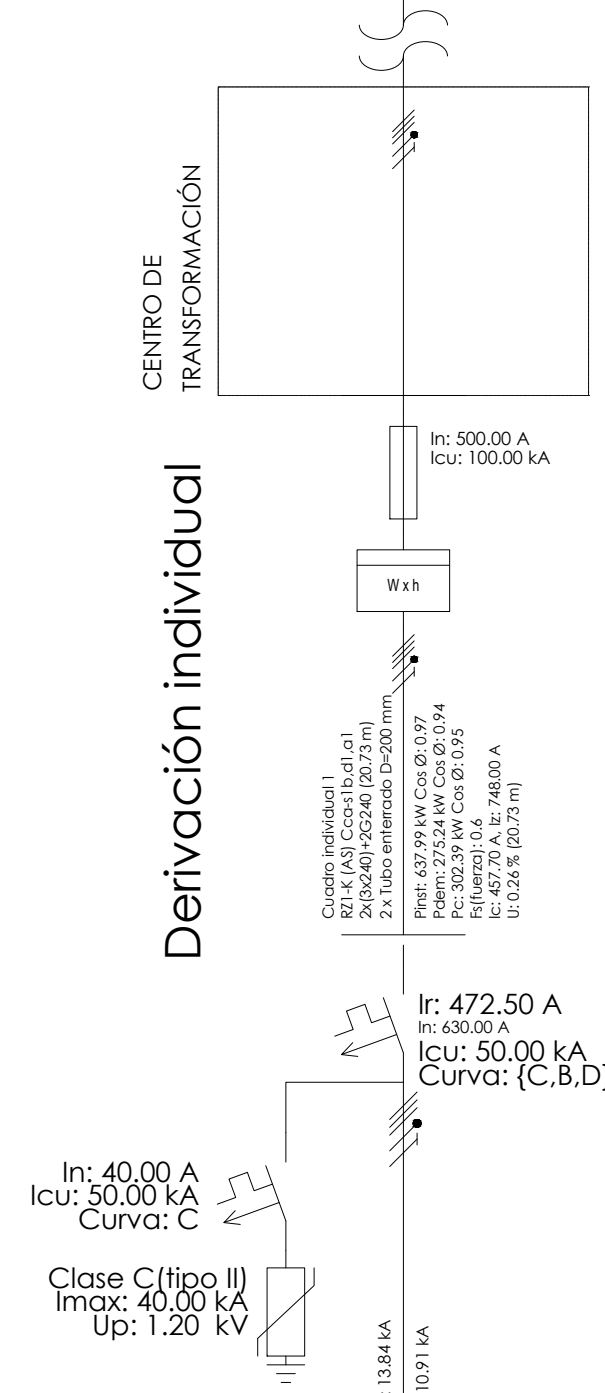

CUADRO GENERAL

PROYECTO DE EJECUCIÓN PARA

CENTRO DE ATENCIÓN PRIMARIA VALDERRIBAS

SITUACIÓN
Calle Minerva c/v Calle Ermita de la Soledad, Madrid

PLANO
INSTALACIONES. ELECTRIC_ESQ. UNIFIL. I

CUADRO GENERAL I

PROPIEDAD
Unidad de Infraestructuras de la Gerencia Asistencial de Atención Primaria, Servicio Madrileño de Salud c/ San Martín de Porres 6, 28035, Madrid

ARQUITECTOS
Ignacio Marqués Martínez
Israel Beltrago Garrido

ESCALA
DINA1

REVISADO
S/E

FECHA
julio 2022